GILIMEX INDUSTRIAL PARK

NEWSLETTER

Nhà phát triển Khu công nghiệp xanh & thông minh hàng đầu Việt Nam

KHU CÔNG NGHIỆP GILIMEX HUẾ

- *Vị trí: phường Phú Bài, thành phố Huế*
- *Tổng diện tích: 460,85ha*
- *Trạng thái: Sẵn sàng bàn giao*

KHU CÔNG NGHIỆP GILIMEX VĨNH LONG

- *Vị trí: xã Tân Quới, tỉnh Vĩnh Long*
- *Tổng diện tích: 400ha*
- *Dự kiến ra mắt: Q4/2026*

KHU CÔNG NGHIỆP NGHĨA HƯNG

- *Vị trí: xã Tiên Lục, tỉnh Bắc Ninh*
- *Tổng diện tích: 148,68ha*
- *Dự kiến ra mắt: Q1/2026*

KHU CÔNG NGHIỆP THUẬN THÀNH III - C

- *Vị trí: phường Trí Quả & phường Thuận Thành, tỉnh Bắc Ninh.*
- *Tổng diện tích: 196ha*
- *Dự kiến ra mắt: Q2/2026*

(+84) 9888 1 6868 marketing@gilimexip.com www.gilimexip.com

TIẾN ĐỘ KHU CÔNG NGHIỆP GILIMEX HUẾ

KHU A

- Đã hoàn thành cơ sở hạ tầng
- Thời gian bàn giao đất: có thể bàn giao ngay
- Tổng diện tích Khu A: 49,17 ha
- Diện tích có thể bàn giao hiện tại: 2,3 ha

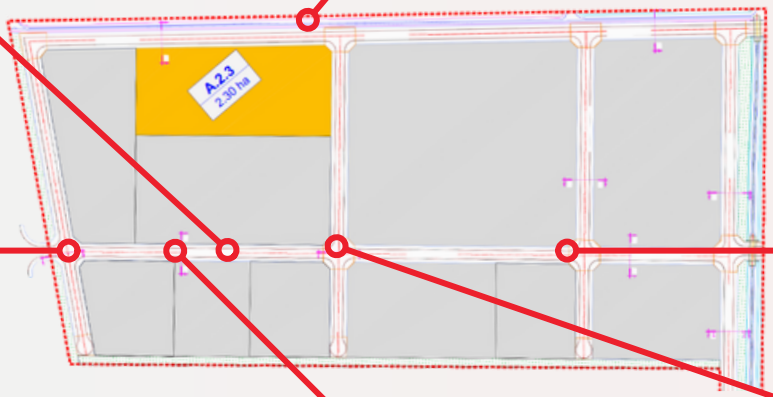

DIỆN TÍCH CÓ THỂ BÀN GIAO HIỆN TẠI
(TỔNG CỘNG: 2,3 HA)

TIẾN ĐỘ KHU CÔNG NGHIỆP GILIMEX HUẾ

KHU B

- Tổng diện tích Khu B: 411,68 ha
- Đã hoàn thành lắp đặt cống thoát nước mưa một số tuyến đường thuộc giai đoạn 1.
- Đang thi công hoàn thiện các cơ sở hạ tầng của các tuyến đường thuộc giai đoạn 1.
- Dự kiến hoàn thành cơ sở hạ tầng giai đoạn 1: Quý III/2025

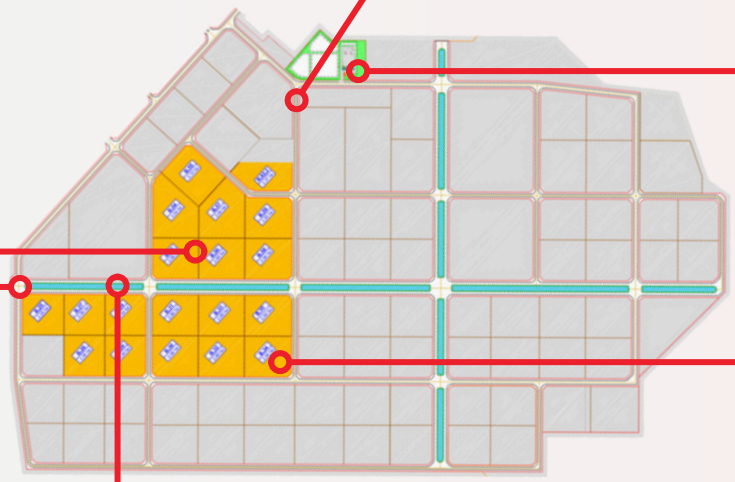

DIỆN TÍCH CÓ THỂ BÀN GIAO HIỆN TẠI
(TỔNG CỘNG: 54,23 HA)

TIN TỨC NỘI BỘ

DIỄN ĐÀN XÚC TIẾN ĐẦU TƯ VÀO VIỆT NAM TẠI HẢI NINH, TRUNG QUỐC

HỘI THẢO "CHUYỂN ĐỔI XANH VÀ ĐỘT PHÁ TRONG THU HÚT ĐẦU TƯ CÔNG NGHIỆP TẠI TP HUẾ"

Sáng ngày cùng ngày, trong khuôn khổ Hội thảo, KCN Gilimex Huế cũng vinh dự đón tiếp đoàn đến tham quan khu công nghiệp từ Hội Thảo.

DIỄN ĐÀN BẤT ĐỘNG SẢN CÔNG NGHIỆP TOÀN QUỐC 2025

TIN TỨC HUẾ

KHÁNH THÀNH NHIỀU DỰ ÁN TRỌNG ĐIỂM NHÂN DỊP 80 NĂM CÁCH MẠNG THÁNG TÁM

Dự án Nhà máy sản xuất mũ bảo hiểm EON Industry Việt Nam tại Khu A, Khu công nghiệp Gilimex

Dự án mở rộng Nhà máy bia Carlsberg Phú Bài

Dự án Tổ hợp giáo dục FPT tại Khu Đô thị An Vân Dương

Dự án đầu tư mở rộng dây chuyền mới nhà máy chế biến cát, bột thạch anh ít sắt chất lượng cao HPS

Dự án Quảng trường Văn hóa Thể thao TP Huế

HƯỚNG ĐẾN XUẤT KHẨU BỀN VỮNG

- Với những "đầu tàu" như **Dệt may Huế, Scavi, Kim Long Motor** và nhiều doanh nghiệp khác, **Huế đang tiến gần hơn tới mục tiêu trở thành cực xuất khẩu mới của miền Trung.**

7 THÁNG ĐẦU NĂM 2025:

Kim ngạch xuất khẩu: **$835,6 triệu**

Nhóm hàng công nghiệp chế biến: **$510 triệu** ▲ **12%**

TIN TỨC VĨNH LONG

THÀNH LẬP BAN CHỈ ĐẠO PHÁT TRIỂN KINH TẾ TƯ NHÂN TỈNH

Hiện tỉnh có khoảng **15.600 doanh nghiệp.**

Mục tiêu phấn đấu:

ĐẾN NĂM **2030**
- **20.000 doanh nghiệp** hoạt động
- Kinh tế tư nhân đóng góp khoảng **55-58% GRDP**.

ĐẾN NĂM **2045**
- **30.000 doanh nghiệp** hoạt động
- Kinh tế tư nhân đóng góp **trên 60% GRDP**.

HỒ NƯỚC NGỌT LỚN NHẤT ĐBSCL 10 TRIỆU M3, GIÁ TRỊ HƠN 1.300 TỶ ĐỒNG

Nhằm chào mừng Đại hội Đại biểu Đảng bộ tỉnh Vĩnh Long, địa phương sẽ khánh thành công trình **hồ chứa nước ngọt dọc bờ sông Láng Thé (giai đoạn 1)**.

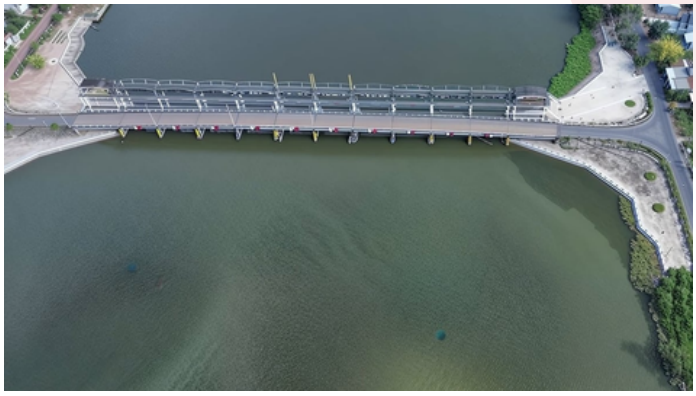

Công trình hồ chứa nước ngọt dọc bờ sông Láng Thé.

BA QUỐC LỘ Ở ĐỒNG BẰNG SÔNG CỬU LONG ĐƯỢC NÂNG CẤP

Tổng mức đầu tư của dự án **385 triệu USD**:

Quốc lộ 53:

- **Nâng cấp 41 km** qua tỉnh Vĩnh Long
- Đạt tiêu chuẩn **đường cấp 3 đồng bằng**
- Vận tốc thiết kế **80 km/h**
- Mặt đường **rộng 11 m**.

Quốc lộ 62:

- **Nâng cấp ~69 km** đoạn qua Tây Ninh (Long An cũ) với quy mô tương tự.

Quốc lộ 91B:

- Đầu tư **141 km** đi qua Cần Thơ và Cà Mau (tỉnh Bạc Liêu cũ).
- Đạt tiêu chuẩn **đường cấp 3 đồng bằng**
- Vận tốc thiết kế **80 km/h**

VĨNH LONG KHÁNH THÀNH CẦU LỘ 2

TIN TỨC BẮC NINH

47.600 TỶ ĐỒNG LÀM ĐƯỜNG NỐI SÂN BAY GIA BÌNH VỀ HÀ NỘI

Tuyến đường kết nối sân bay Gia Bình về Hà Nội (đoạn qua tỉnh Bắc Ninh):

- Chiều dài **27,7km**
- Tổng mức đầu tư trên **47.607 tỷ đồng**
- Dự kiến **thi công trong 15 tháng**.
- Tiêu chuẩn **đường cấp I đồng bằng**
- Tốc độ thiết kế **120km/h**
- **Đường song hành** vận tốc **60-80 km/h**
- Quy mô **10 làn xe** và có bố trí **đường đi 2 bên**.

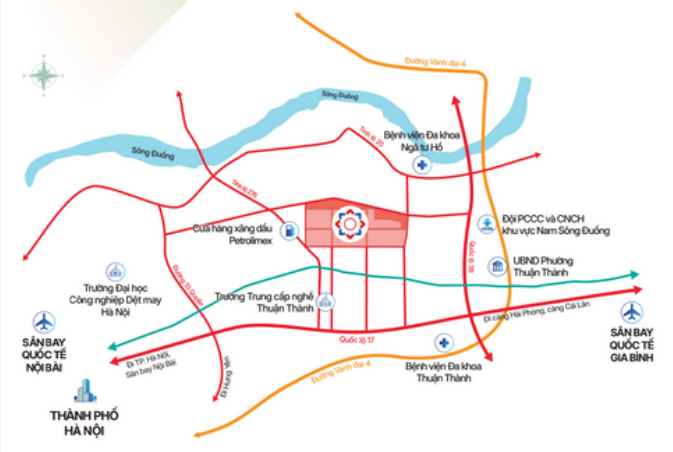

Khu công nghiệp Thuận Thành III - Phân khu C
cách sân bay quốc tế Gia Bình 10km

BẮC NINH DẪN ĐẦU CẢ NƯỚC VỀ THU HÚT VỐN ĐẦU TƯ TRỰC TIẾP NƯỚC NGOÀI

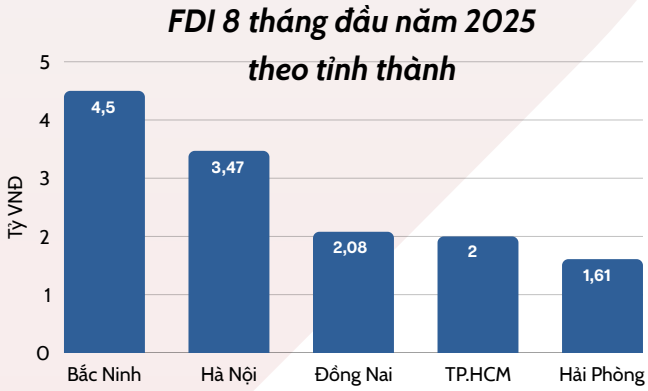

BẮC NINH KỲ VỌNG THU HÚT HƠN 6 TỶ USD VỐN FDI NĂM 2025

Bắc Ninh hiện có:

- **hơn 2.800 dự án**
- tổng vốn đăng ký **khoảng 45 tỷ USD**
- **quy mô kinh tế đứng thứ 5 cả nước.**

8 tháng năm 2025:

- cấp mới **153 dự án trong nước**, vốn đăng ký **245.603 tỷ đồng**
- cấp mới **254 dự án FDI**, vốn đăng ký **1.191,4 triệu USD.**

Mục tiêu đến cuối năm 2025:

- Ít nhất **6 tỷ USD vốn đầu tư FDI**
- Trên **12 tỷ USD vốn đầu tư trong nước**

LIÊN TỤC 2 THÁNG, XUẤT KHẨU CỦA TỈNH BẮC NINH DẪN ĐẦU CẢ NƯỚC

Tháng 7**, kim ngạch xuất khẩu của Bắc Ninh đạt **8,67 tỷ USD.

Tháng 8**, kim ngạch xuất khẩu của Bắc Ninh đạt **8,7 tỷ USD.